



Αίθουσες Εκδηλώσεων



Ολυμπιακό Μουσείο
Αθήνας
Athens Olympic Museum



Υπό την αιγίδα:



International
Olympic
Committee



Μέλος του

OLYMPIC MUSEUMS
NETWORK

Το Ολυμπιακό Μουσείο Αθήνας βρίσκεται στη δυτική πτέρυγα του πρώην Διεθνούς Κέντρου Ραδιοτηλεόρασης (IBC) της διοργάνωσης ΑΘΗΝΑ 2004, πλέον Εμπορικό Κέντρο Golden Hall, επί της Λεωφόρου Κηφισίας.

Συνδέεται μέσω πεζογέφυρας απευθείας με το σύμπλεγμα του Ολυμπιακού Αθλητικού Κέντρου Αθηνών «Σπύρος Λούης» (ΟΑΚΑ).

Το Εμπορικό Κέντρο **Golden Hall**: Με 149 καταστήματα, εστιατόρια για fine & casual dining, μοναδικά delicatessen και καφέ, το Golden Hall έχει αναγνωριστεί ως ένα από τα κορυφαία εμπορικά κέντρα της Ευρώπης. Επιπλέον, διαθέτει 1.600 θέσεις στάθμευσης για τους επισκέπτες.



Το Ολυμπιακό Μουσείο Αθήνας είναι ένα **σύγχρονο μουσείο** που αποτελεί τον θεματοφύλακα της υλικής και άυλης Ολυμπιακής κληρονομιάς στην Αθήνα και κυψέλη γνώσης για όλες τις γενιές.

Αξιοποιεί **νέες τεχνολογίες** και εφαρμόζει τις **αρχές του βιωματικού σχεδιασμού** για να εμπλουτίσει την εκπαιδευτική εμπειρία των επισκεπτών.

Μέσα από το Ολυμπιακό Μουσείο Αθήνας προάγεται η σταθερή σύνδεση μεταξύ **Αθλητισμού, Εκπαίδευσης και Πολιτισμού** και αναδεικνύεται η αξιοποίηση της **κληρονομιάς των Αγώνων** στην Αθήνα.

Μέσω της αποστολής και του έργου του, το Μουσείο:

- **Εκπαιδεύει** πάνω στην Ολυμπιακή Ιστορία και Κληρονομιά και ιδιαιτέρως στη **φιλοσοφία και τις αξίες του Ολυμπισμού**.
- Αναδεικνύει τον **ρόλο** της **Ελλάδας** στη διαμόρφωση του **Ολυμπιακού Κινήματος**.
- Αποτίνει **φόρο τιμής** στους **Έλληνες Ολυμπιονίκες** και στο σύνολο της Ολυμπιακής Οικογένειας.
- Αποτελεί **πηγή έμπνευσης για όλους** μέσα από τις ιστορίες των αθλητών και των επιτευγμάτων τους.



Αίθουσα 1896

Κάτοψη Χώρου

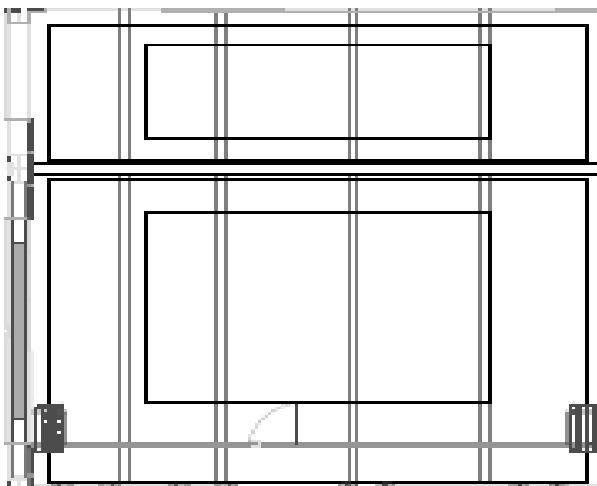

Η Αίθουσα 1896 βρίσκεται στον 2^ο όροφο του Ολυμπιακού Μουσείου Αθήνας.

Αποτελεί μια εξαιρετική επιλογή, λόγω της υψηλής αισθητικής της, του μοναδικού σχεδιασμού και της τελευταίας τεχνολογίας οπτικοακουστικού εξοπλισμού της.

Υπηρεσίες:

- Τεχνική υποστήριξη
- Catering: παρέχεται κατόπιν συνεννόησης από εξωτερικό αξιόπιστο συνεργάτη

Τεχνικός εξοπλισμός:

- Οθόνη προβολής 16:9 full HD & overhead projector
- 5 μικρόφωνα πάνελ και 1 ασύρματο
- Ηχητική εγκατάσταση



Μέχρι 120 άτομα
(αναλόγως της διάταξης)



Συνολική επιφάνεια:
160τ.μ.



Ολυμπιακό Μουσείο
Αθήνας
Athens Olympic Museum



Αίθουσα 1896

Επιλογές Διάταξης: Theatre / Classroom

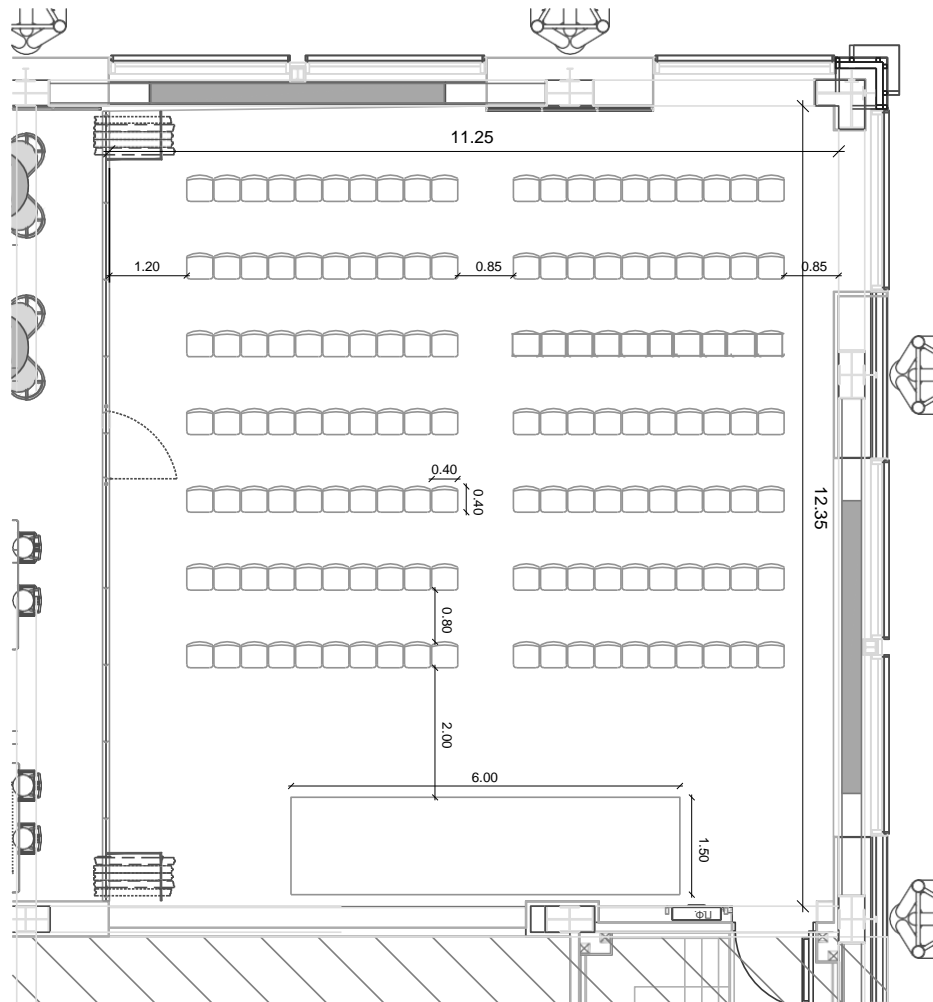

Theatre Style



140
θέσεις

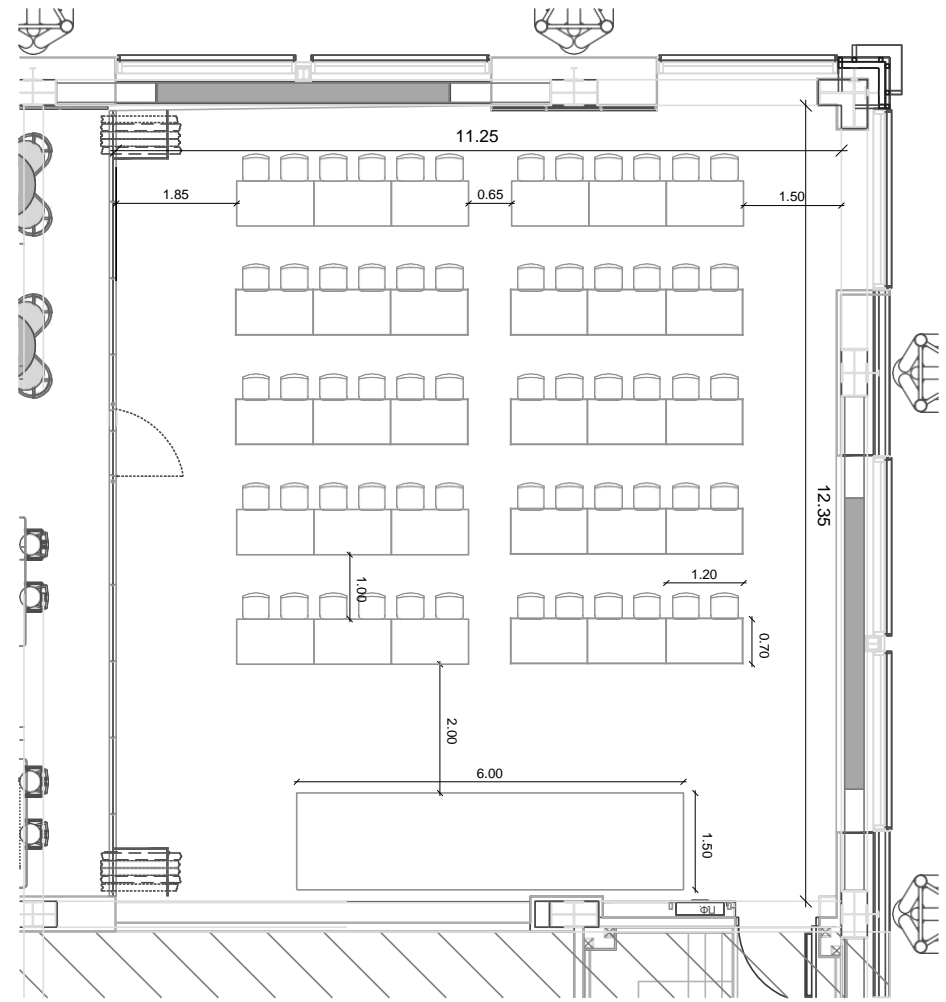

Classroom Style



60
θέσεις

Αίθουσα 1896

Επιλογές Διάταξης: U-Shaped / Boardroom

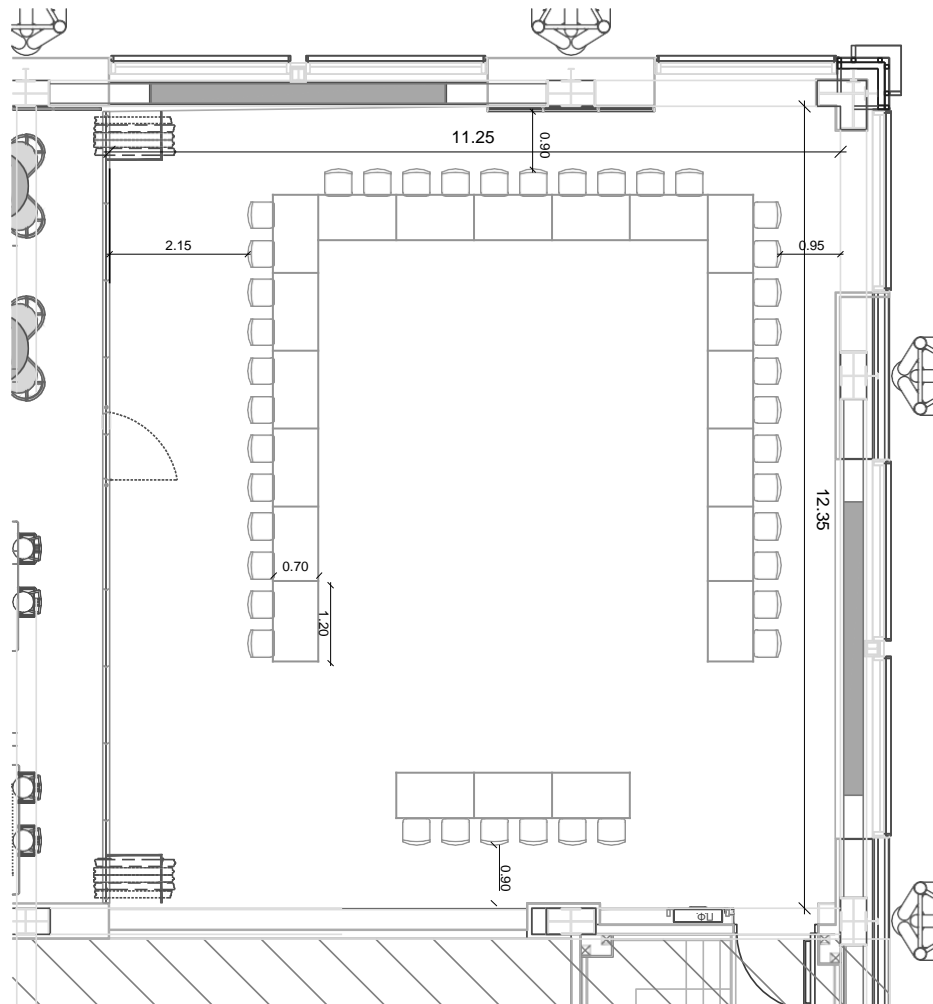

U-Shaped Style

40
θέσεις

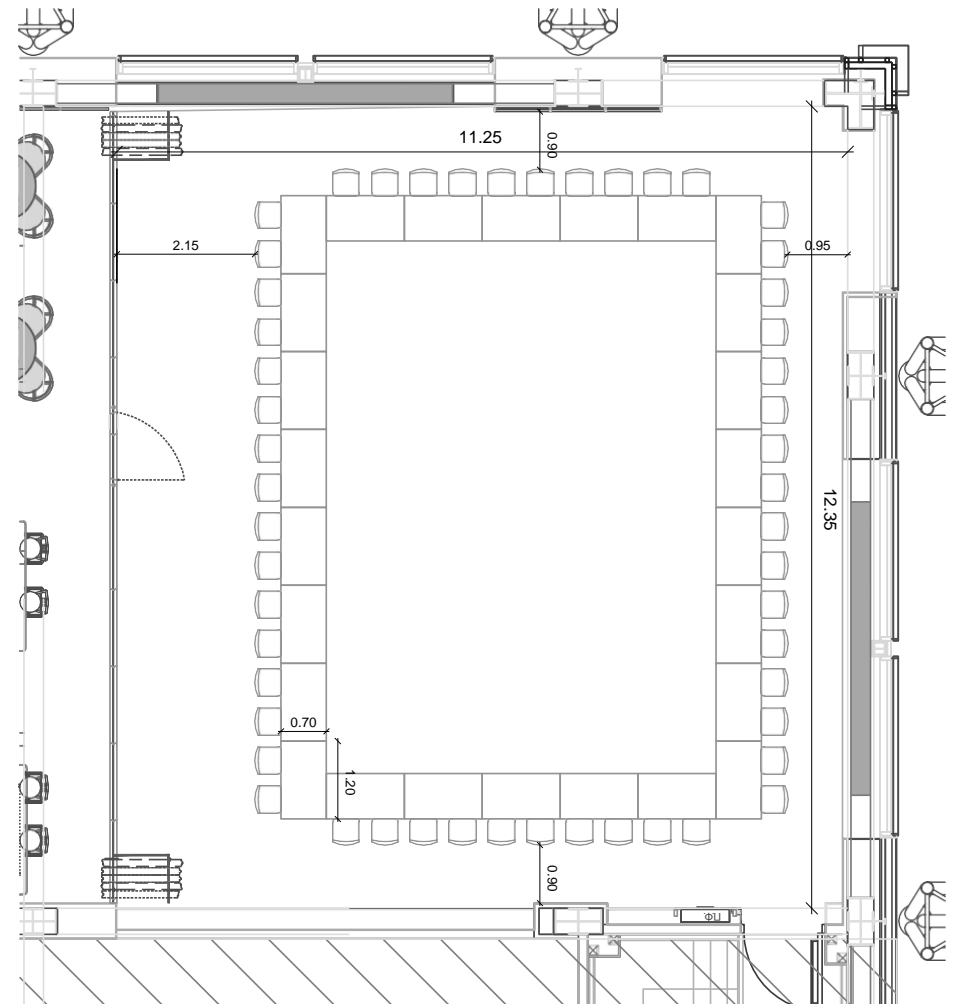

Boardroom Style

52
θέσεις

Αίθουσα 1896

Επιλογές Διάταξης: Cabaret / 1 on 1

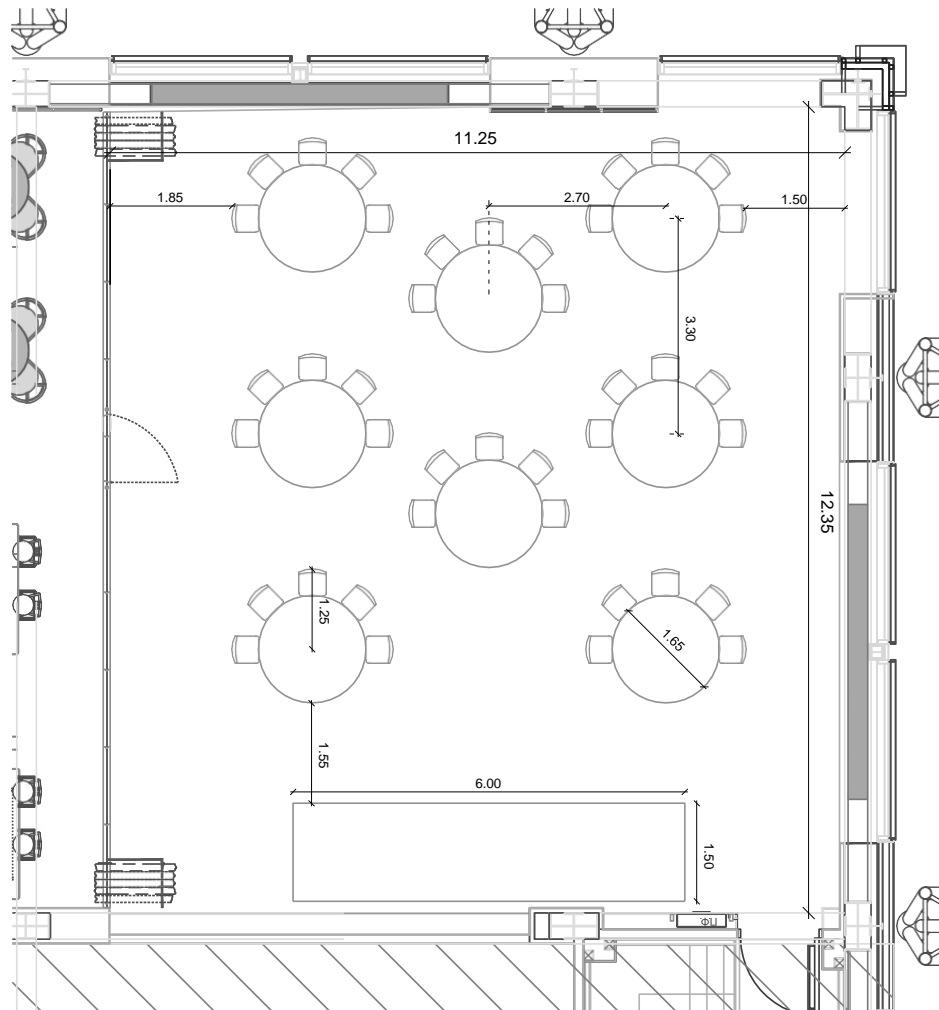

Cabaret Style

40
θέσεις

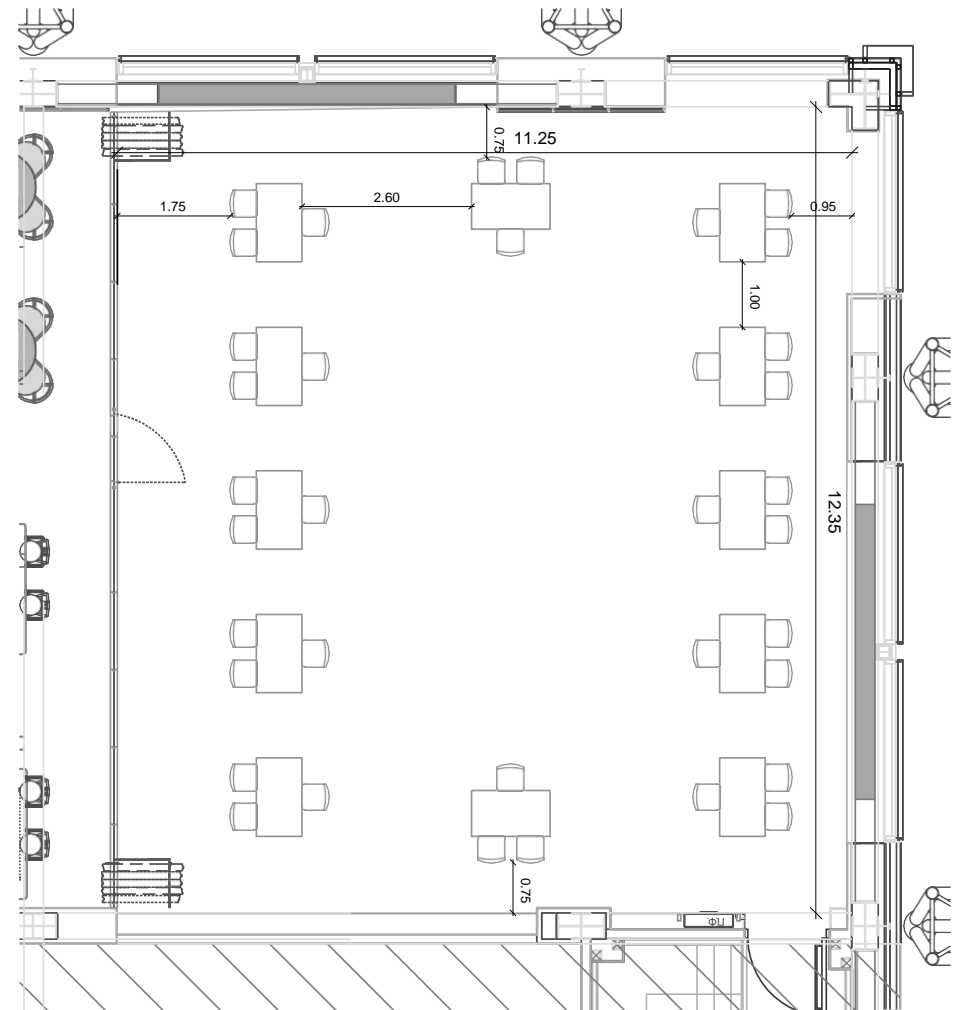

1 on 1 Style

36
θέσεις

Foyer

Αίθουσα 1896

Το Foyer 1896 βρίσκεται στον 2^ο όροφο του Ολυμπιακού Μουσείου Αθήνας και συνδέεται με την Αίθουσα 1896. Το φυσικό φως και η πανοραμική θέα στις Ολυμπιακές εγκαταστάσεις την κάνουν να ξεχωρίζει.

Χάρη στον συνδυασμό κομψού και μοντέρνου design και λειτουργικότητας, μπορεί να φιλοξενήσει μία ευρεία γκάμα εκδηλώσεων.

Υπηρεσίες:

- Catering: παρέχεται κατόπιν συνεννόησης από εξωτερικό αξιόπιστο συνεργάτη

Προνομιακή τοποθεσία με αυτόνομη είσοδο και εύκολη πρόσβαση στο Parking (γκρι τομέας) του εμπορικού κέντρου Golden Hall αλλά και στους χώρους του μουσείου.

Κάτοψη Χώρου

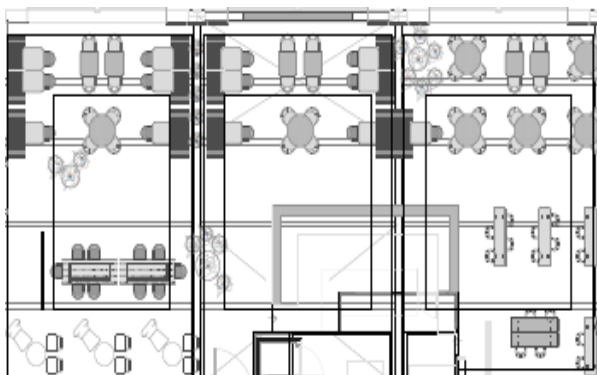

200 άτομα
(αναλόγως της διάταξης)



Συνολική επιφάνεια:
350τ.μ.





Αίθουσα 2004

Ο χώρος του "2004 Events Gallery" βρίσκεται στο Επίπεδο 1, δίπλα στην κεντρική είσοδο του Μουσείου και της μόνιμης έκθεσης. Δίνεται η δυνατότητα να απομονωθεί για να εξυπηρετήσει ιδιωτικές περιστάσεις και εκδηλώσεις.

Ο χώρος μπορεί να φιλοξενήσει κάθε είδους εκδήλωση: εταιρικές συναντήσεις, ομιλίες, focus groups, συνεντεύξεις τύπου, παρουσιάσεις βιβλίων και πελατών, εκθέσεις φωτογραφίας, δημιουργικά εργαστήρια, παιδικά πάρτι.

Τεχνικός εξοπλισμός:

- Οθόνη προβολής 16:9 full HD & overhead projector
- 5 μικρόφωνα πάνελ και 1 ασύρματο
- Ηχητική εγκατάσταση (μέσω bluetooth ηχείων)

Υπηρεσίες:

- Catering: παρέχεται κατόπιν συνεννόησης από εξωτερικό αξιόπιστο συνεργάτη

Κάτοψη Χώρου

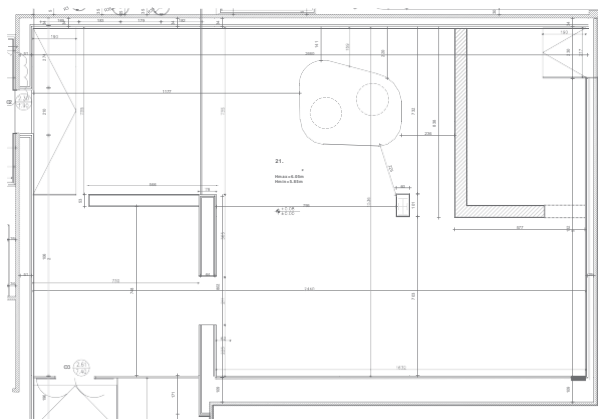

Χωρητικότητα: 200 άτομα
(αναλόγως της διάταξης)



Συνολική επιφάνεια:
370τ.μ.

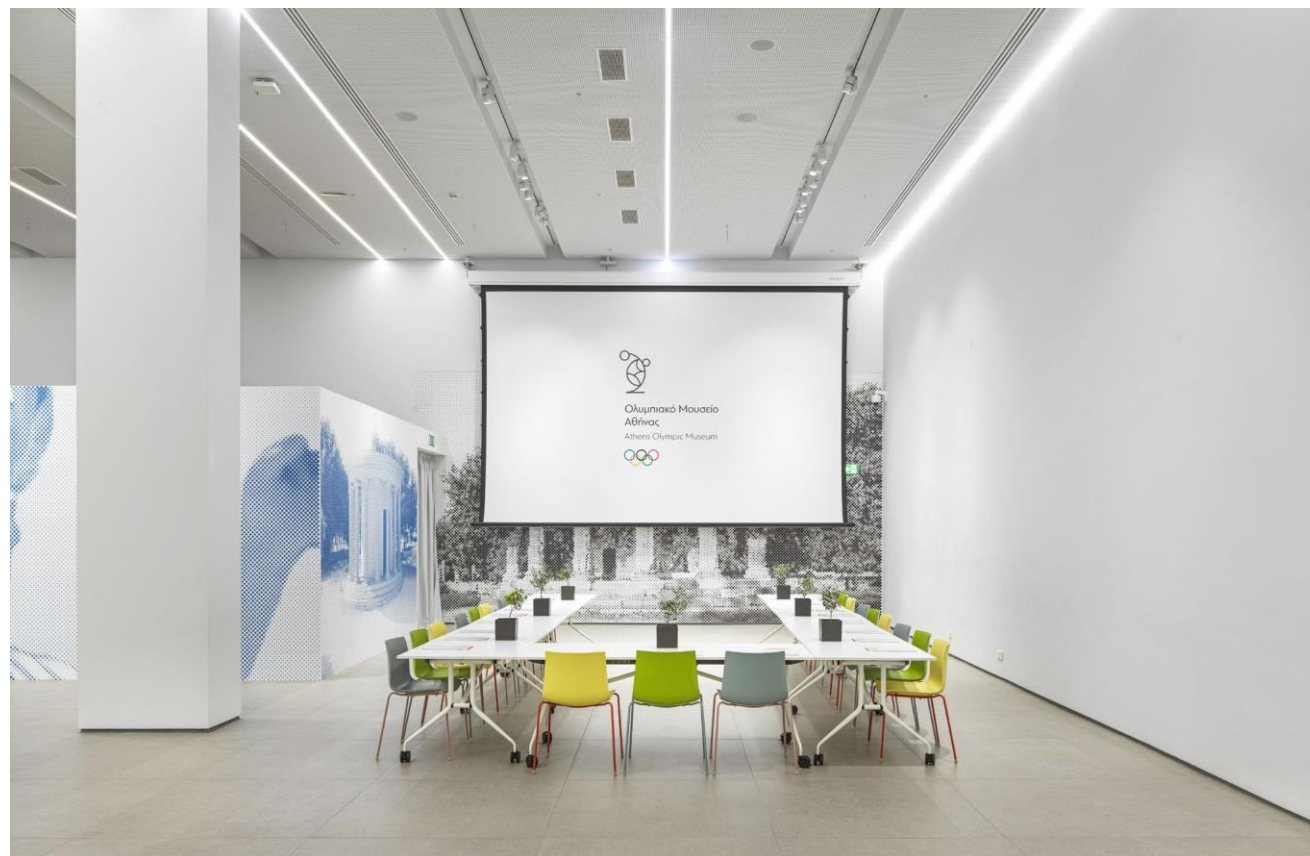



Ολυμπιακό Μουσείο
Αθήνας
Athens Olympic Museum



Αίθουσα 2004

Επιλογές Διάταξης: Theatre / U-Shaped Style / School Type

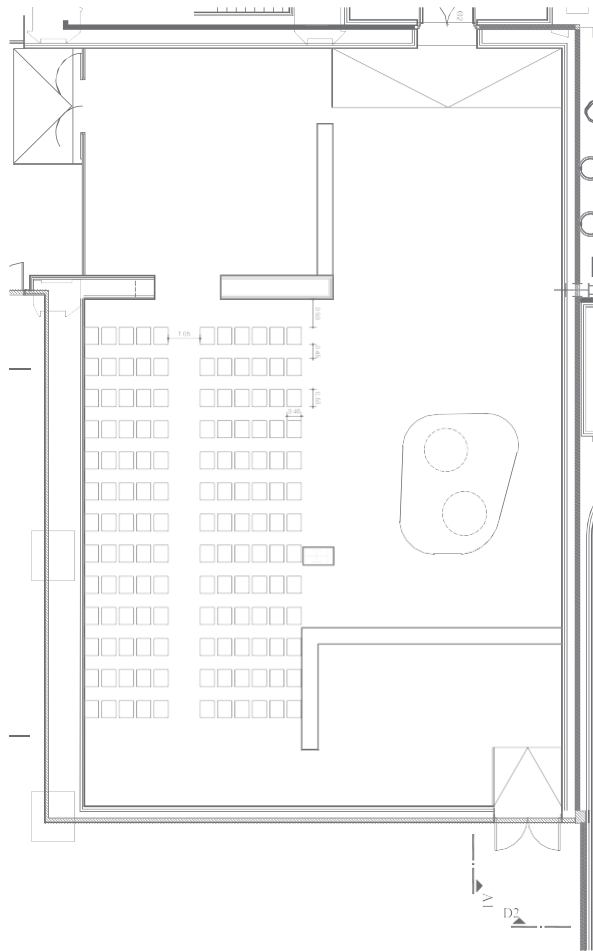

Theatre Style



143
θέσεις

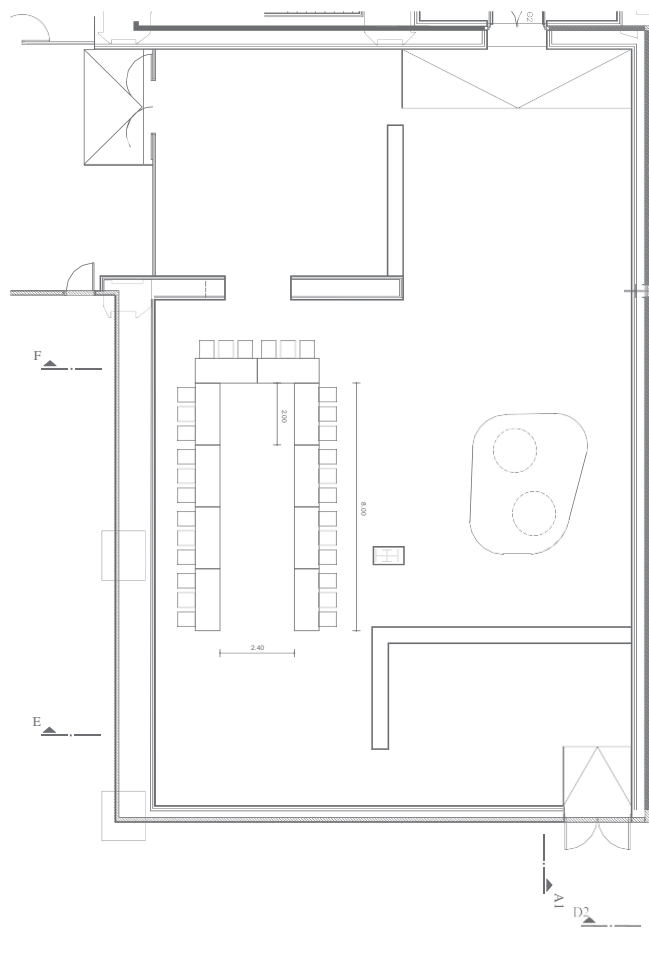

U-Shaped Style



30
θέσεις

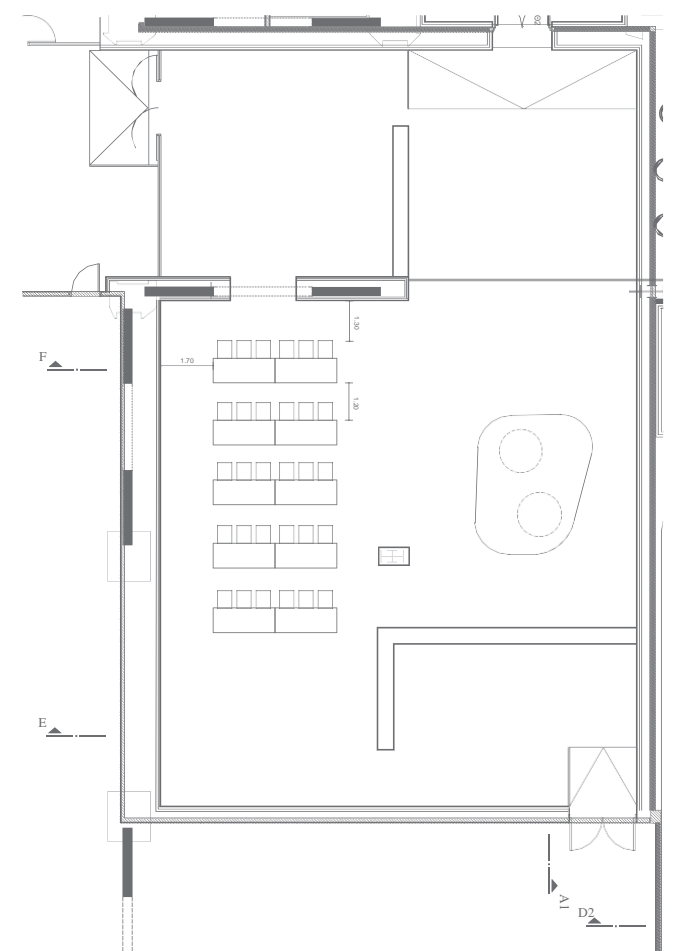

School Type Style





30
θέσεις

Lounge

Ο χώρος του Lounge βρίσκεται στον ημιώροφο και μπορεί να διατεθεί μεμονωμένα για ιδιωτικές εκδηλώσεις. Ιδανικός χώρος ως σημείο συνάντησης ή χώρος χαλάρωσης. Μπορεί να λειτουργήσει και ως χώρος υποδοχής για εκδηλώσεις που διοργανώνονται στην Αίθουσα 1896 & Foyer.

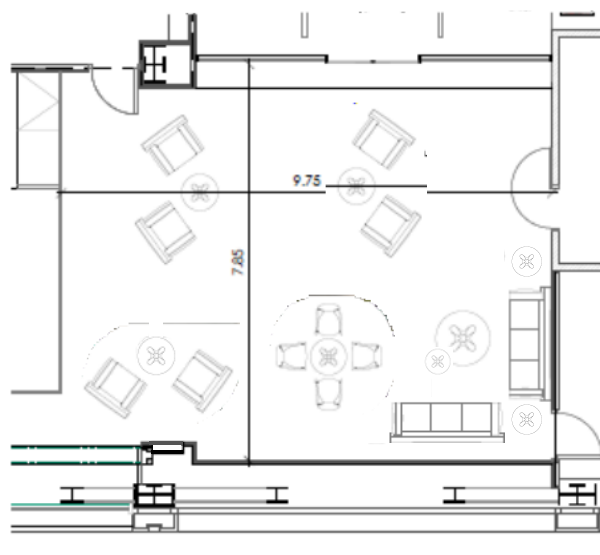
Κάτοψη Χώρου



 Χωρητικότητα: 40 άτομα
(αναλόγως της διάταξης)

 Συνολική επιφάνεια:
75τ.μ.



Αίθουσα Παναθηναϊκό Στάδιο

Η αίθουσα Παναθηναϊκό Στάδιο βρίσκεται στο επίπεδο 0, εντός της Μόνιμης Έκθεσης του Μουσείου και μπορεί να διατεθεί για παρουσίαση σε ιδιωτικές εκδηλώσεις.

Το σύγχρονο design της αίθουσας και η συλλογή πρωτότυπων κειμηλίων προσφέρουν μία βιωματική εμπειρία και μεταφέρουν τον επισκέπτη στους Ολυμπιακούς Αγώνες του 1896 και στο Παναθηναϊκό Στάδιο.

Τεχνικός εξοπλισμός:

- Οθόνη προβολής 16:9 full HD & overhead projector
- Ηχητική εγκατάσταση

Κάτοψη Χώρου

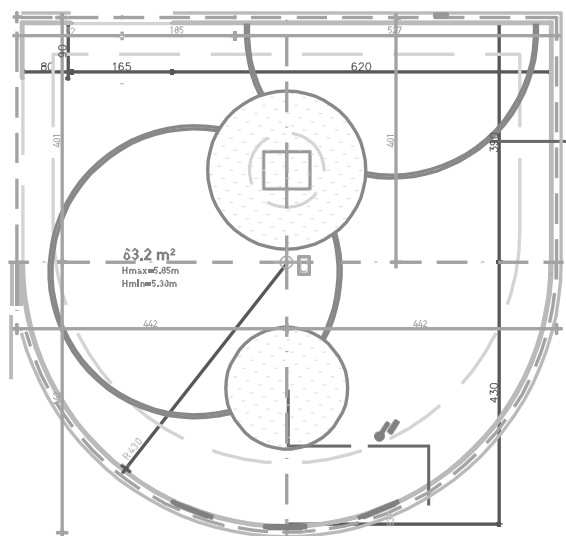

Χωρητικότητα: 35 άτομα
(αναλόγως της διάταξης)



Συνολική επιφάνεια:
63τ.μ.



Υπηρεσίες

Οι ακόλουθες υπηρεσίες είναι διαθέσιμες για να εξασφαλίσουν μια ευχάριστη επίσκεψη στο Μουσείο:

- Περιήγηση στην ιστορία των Ολυμπιακών Αγώνων
- Lockers: παρέχονται δωρεάν ερμάρια για φύλαξη προσωπικών αντικειμένων
- Δωρεάν Wi-Fi σε όλους τους χώρους του Μουσείου
- Εύκολη πρόσβαση και στάθμευση στο Parking του Εμπορικού Κέντρου Golden Hall



Ώρες Λειτουργίας (Μόνιμης Έκθεσης)

Χειμερινό Ωράριο
(01/10 - 31/05)

Τρίτη - Παρασκευή:
09:00 - 17:00

Σάββατο:
10:00 - 18:00

Δευτέρα & Κυριακή:
κλειστά

Καλοκαιρινό Ωράριο
(01/06 - 30/09)

Τρίτη - Σάββατο:
10:00 - 18:00

Δευτέρα & Κυριακή:
κλειστά

Πρόσβαση

Το Ολυμπιακό Μουσείο Αθήνας βρίσκεται στη δυτική πτέρυγα του πρώην Διεθνούς Κέντρου Ραδιοτηλεόρασης (IBC) της διοργάνωσης ΑΘΗΝΑ 2004, πλέον Εμπορικό Κέντρο Golden Hall. Η πρόσβαση σε αυτό μπορεί να γίνει:

-πεζή:

Από το Επίπεδο 0 - Κύρια Είσοδος του Μουσείου.

Από την πεζογέφυρα που συνδέει το Μουσείο με το Ολυμπιακό Αθλητικό Κέντρο Αθηνών «Σπύρος Λούης».

-οδικώς:

Η είσοδος και έξοδος των ιδιωτικής χρήσης επιβατικών οχημάτων από τον σταθμό αυτοκινήτων πραγματοποιείται, κατά το μέγιστο δυνατό ποσοστό, μέσω της ανατολικής περιφερειακής οδού του Ο.Α.Κ.Α. (οδός Πιπταρά).





Ολυμπιακό Μουσείο
Αθήνας
Athens Olympic Museum



Ολυμπιακό Μουσείο Αθήνας
Λ. Κηφισίας 37Α, Μαρούσι

+30 210 688 5560

venuebookings@lamdadev.com

